



**CAMPANA DE INFORMACIÓN
CIUDANA PARA LOS
PLANES Y NORMAS**

**APROBACIÓN INICIAL
Paisaje Protegido de
La Resbala**

APROBACIÓN INICIAL

**Paisaje Protegido de
La Resbala**

*"Participa en la Planificación
de nuestros
Espacios Naturales Protegidos"*

Infórmate con esta Guía



Gobierno de Canarias
Consejería de Medio Ambiente
y Ordenación Territorial
Dirección General
de Ordenación del Territorio

De interés para el Municipios de:
La Orotava

Para más información puede ponerse en contacto con la Dirección General
de Ordenación del Territorio a través de los teléfonos 922-92-24-24
y 928-30-65-38, y también en su Ayuntamiento o visitando la página Web
<http://www.gobiernodecanarias.org/cmoyt>

**1º Paso: ...¿Cómo puedo saber lo que se
puede hacer en mi propiedad?**

Localiza tu parcela o tu casa en el plano. Identifica en qué clase de suelo o en qué zona está situada. Mira los dos planos de esta guía (Clasificación y Zonificación). Consulta la Normativa que se aplica en esa clase de suelo o zona. Tienes varias formas de hacerlo:

OPCIÓN A. La Normativa está la siguiente dirección de internet:
<http://www.gobiernodecanarias.org/cmoyt/espaciosnaturales/tramitacion>
pincha sobre la isla que te interese pincha en el Plan o Norma del Espacio Natural que te interese y en la columna "Documentación" donde dice "Normativo"

OPCIÓN B. En las dependencias de la Dirección General de Ordenación del Territorio (La dirección postal la puede encontrar en el reverso de esta hoja)

OPCIÓN C. En el Cabildo Insular.

OPCIÓN D. En tu Ayuntamiento.

**2º Paso: ...¿Qué puedo hacer si estoy disconforme
con lo que puedo hacer en mi propiedad?**

Presenta un escrito de alegaciones. El modelo de instancia lo puedes obtener de diferentes formas:

OPCIÓN A. En la siguiente dirección de Internet:
Escribe correctamente en la barra de su navegador esta dirección sin espacios:
<http://www.gobiernodecanarias.org/cmoyt/espaciosnaturales/instrumentos/areasdescarga/laresbala/alegaciones.pdf>

OPCIÓN B. En las dependencias de la Dirección General de Ordenación del Territorio. (La dirección postal la puede encontrar en el reverso de esta hoja)

OPCIÓN C. En el Cabildo Insular.

OPCIÓN D. En tu Ayuntamiento.

**3º Paso: ...¿Cuándo puedo presentar
un escrito de alegaciones?**

El plazo de presentación de alegaciones será de 45 días a partir de la publicación del anuncio de sometimiento a información pública del Plan o Norma en el Boletín Oficial de Canarias o en la prensa local.

**4º Paso: ...¿Dónde puedo presentar
un escrito de alegaciones?**

OPCIÓN A. En las dependencias de la Dirección General de Ordenación del Territorio (La dirección postal la puede encontrar en el reverso de esta hoja)

OPCIÓN B. En el Cabildo Insular.

OPCIÓN C. En tu Ayuntamiento.

CLASIFICACIÓN DEL SUELO

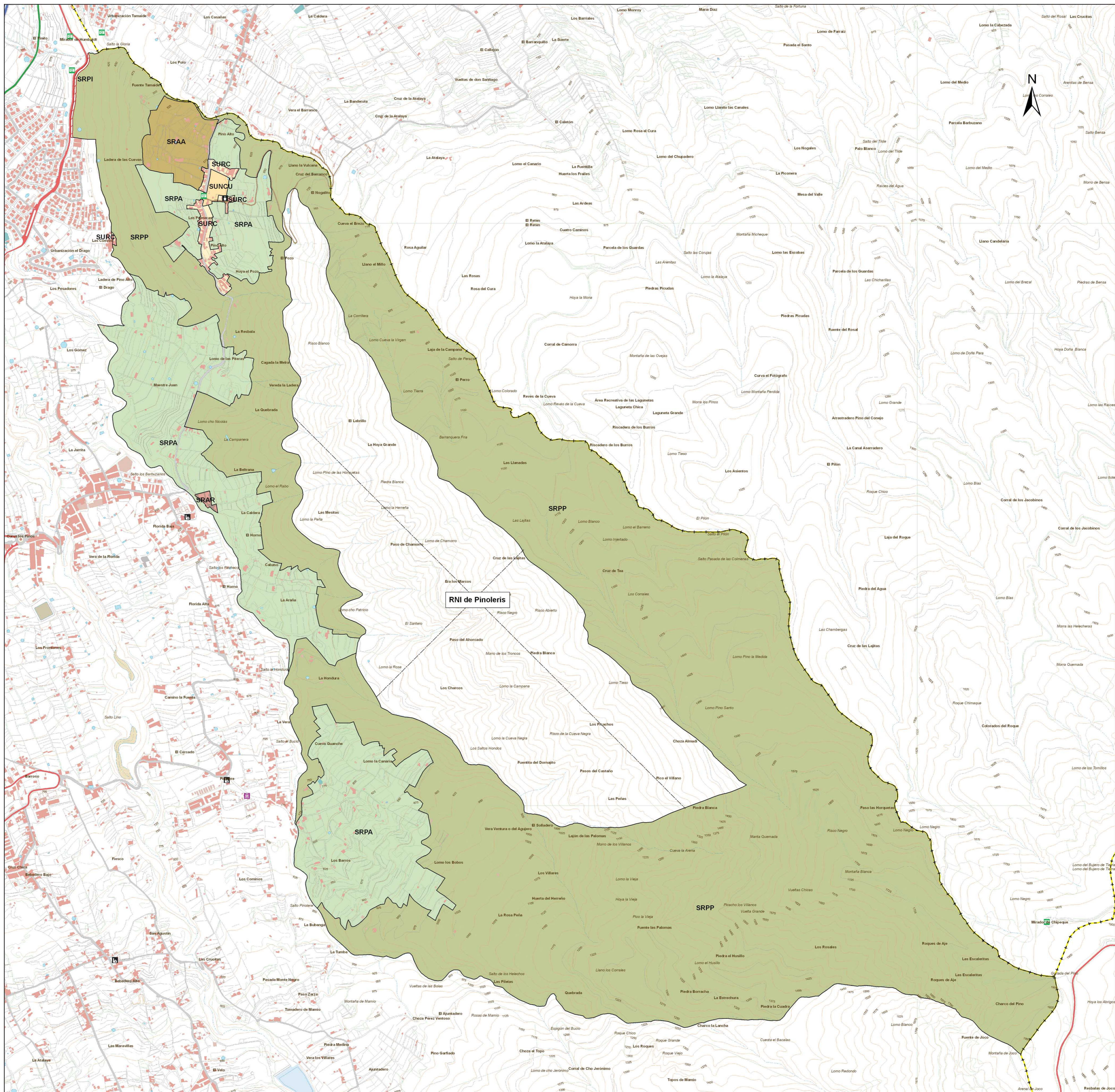

SITUACIÓN Y LOCALIZACIÓN



MAPA TOPOGRÁFICO



CLASIFICACIÓN DEL SUELO



PUNTOS DE INTERÉS



INFORMACIÓN TÉCNICA

INFORMACIÓN BASE
Sistema de referencia: ITRF93
Elipsoide: WGS84
Red Geodésica: REGCAN95 (v. 2001)
Sistema cartográfico de representación: UTM
Huso 28 (extendido)
Mapa Topográfico 1: 5.000 Año 2008
ESCALA 1:9.000
0 100 200 300 Metros

INFORMACIÓN DE LOS PLANES Y NORMAS

Aprobación Inicial del Plan Especial del Paisaje Protegido de La Resbala
Gobierno de Canarias
Consejería de Medio Ambiente y Ordenación Territorial
Dirección General de Ordenación del Territorio
Depósito Legal: TP-1900/2010
Imprenta: Graficas Salaber, S.L.
Copyright © Cartografía de Canarias, S.A. 2010
Diseño, Edición y Maquetación: Cartografía de Canarias, S.A.

ZONIFICACIÓN

Más Información y Preguntas

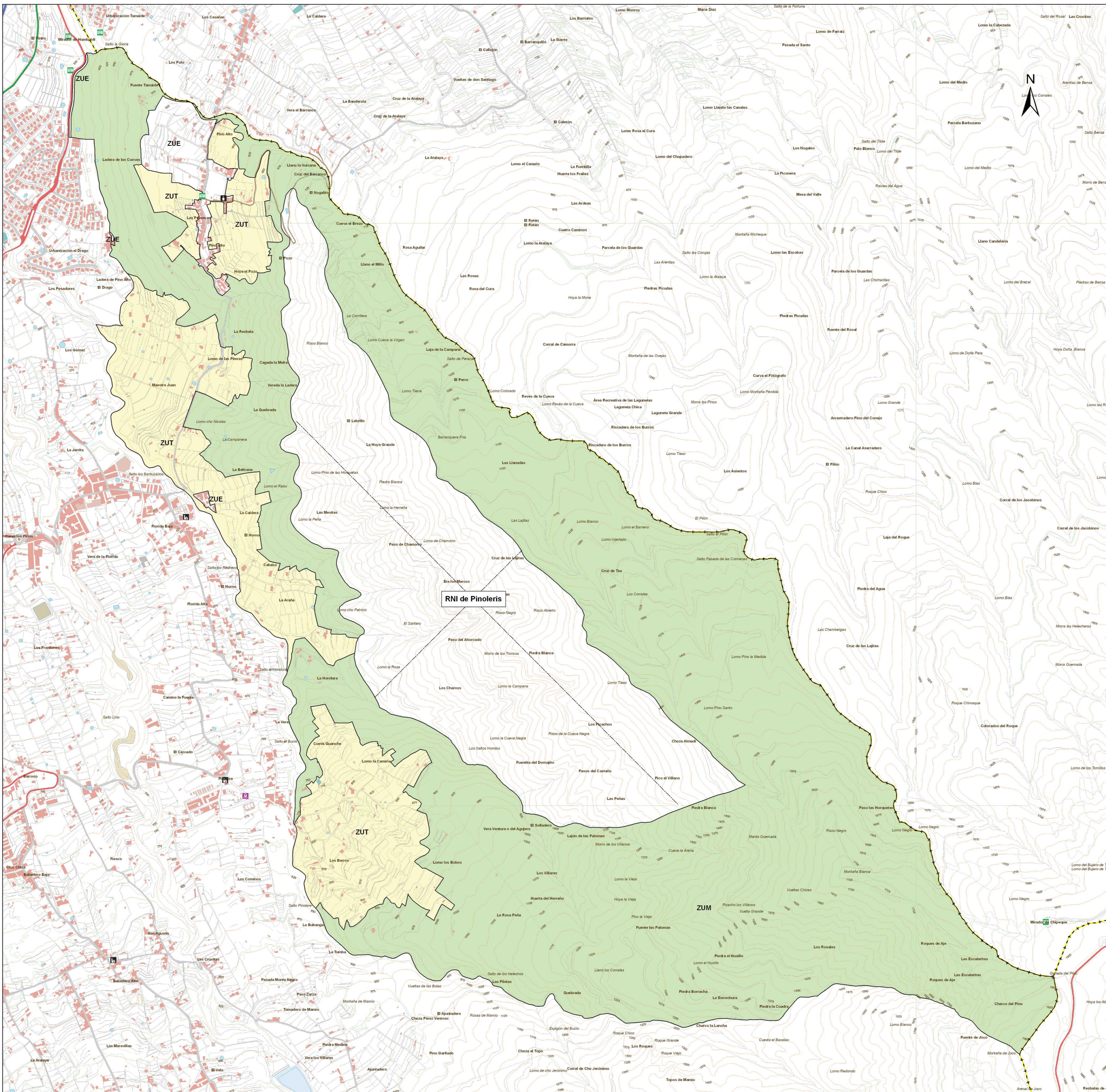

Si tengo un terreno en un Espacio Natural Protegido, ¿Cómo puedo saber lo que se puede hacer en él?

Todo el suelo de Canarias está sujeto a una ley, que ordena lo que se puede edificar en él, los usos a que debe destinarse, las actividades para las que puede utilizarse, etc.

Esta ley es el Decreto Legislativo 1/2000 por el que se aprueba el Texto Refundido de las Leyes de Ordenación del Territorio de Canarias y de Espacios Naturales de Canarias (B.O.C. 2000/060 de 15 de mayo de 2000). De este modo, cada suelo está destinado a un determinado aprovechamiento, que depende de la clasificación que de él se haga al aplicar dicha Ley.

Pero como la Ley es una norma general y no puede regular con detalle todos los aspectos de la edificación y el uso del suelo de cada Espacio Natural Protegido, esto se hace a través de los Planes y Normas.

Los Planes y Normas de los Espacios Naturales protegidos son, de hecho, la ley por la que se regulan los derechos y deberes de los propietarios de los terrenos, porque, de acuerdo con la Constitución española, la propiedad privada está limitada por su función social.

En un Espacio Natural Protegido, ¿Qué clases de suelo hay?

Los Planes y Normas de los Espacios Naturales Protegidos, que son los documentos públicos que deben ser consultados en cualquiera de los lugares indicados en este folleto, pueden dividir el suelo en tres clases:

- SUELO URBANO.** Son los terrenos que pueden servir para edificar sobre ellos por tener suficientes elementos de urbanización (accesos, abastecimiento y evacuación de aguas, suministro de energía eléctrica) o por llegar a tenerlos al ejecutarse el Plan o Norma. En ellos se puede edificar cuando la parcela pueda considerarse solar.
- SUELO URBANIZABLE.** Se clasifican así los terrenos que están destinados a ser urbanizados. Esto es, donde se prevé que va a haber un asentamiento urbano, con servicios comunes, parques, escuelas, jardines, viviendas, etc.
- SUELO RÚSTICO.** Los terrenos que se clasifican así están destinados a actividades agrícolas, forestales, mineras, hidrográficas, o son zonas de alto valor ambiental, natural, paisajístico, cultural, costero o territorial que merezcan ser conservadas sin transformaciones.

Excepcionalmente, cuando en esta clase de suelo existan formas tradicionales de poblamiento rural y de acuerdo con los criterios de reconocimiento que establece el Plan Insular, se pueden delimitar dos tipos de asentamientos:

- 3.1 ASENTAMIENTO RURALES.** En aquellas entidades de población existentes, generalmente sin vinculación actual con actividades primarias cuyas características no justifiquen su clasificación y tratamiento como suelo urbano.
- 3.2 ASENTAMIENTOS AGRÍCOLAS.** En aquellas áreas de explotación agropecuaria en las que existan edificaciones residenciales vinculadas con dicha actividad.

En un Espacio Natural Protegido, ¿Cuántas zonas distintas pueden haber?

Los Planes y Normas de los Espacios Naturales Protegidos, a diferencia de los Planes Generales de Ordenación, además de dividir el suelo en las tres clases antes descritas, deben distinguir en cada uno de ellos alguna de estas seis zonas:

- ZONA DE EXCLUSIÓN.** (O de Acceso Prohibido). Son aquellas zonas del espacio natural que disponen de mayor calidad biológica o que contienen los elementos bióticos o abióticos más frágiles, amenazados o representativos. El acceso a estas zonas se regula atendiendo a fines científicos o de conservación.
- ZONA DE USO RESTRINGIDO.** Son aquellas zonas del espacio natural que disponen de una alta calidad biológica o de elementos frágiles o representativos en las que su conservación admite un reducido uso público.
- ZONA DE USO MODERADO.** Son aquellas zonas del espacio natural que permitan la compatibilidad de su conservación con actividades educativo-ambientales y recreativas.
- ZONA DE USO TRADICIONAL.** Son aquellas zonas del espacio natural donde se desarrollan usos agrarios tradicionales que sean compatibles con su conservación.
- ZONA DE USO GENERAL.** Son aquellas zonas del espacio natural que por su menor calidad relativa, o por admitir una afluencia mayor de visitantes se destinan al emplazamiento de instalaciones, actividades y servicios que redunden en beneficio de las comunidades locales integradas o próximas al espacio natural.
- ZONA DE USO ESPECIAL.** Son aquellas zonas del espacio natural que se destinan a dar cabida a asentamientos rurales o urbanos preexistentes e instalaciones y equipamientos que estén previstos en el planeamiento.

Una vez que tengo identificado mi terreno en el plano y sé en que Clase de Suelo está y a qué Zona pertenece, ¿Cómo puedo saber lo que se puede hacer en él?

Los Planes y Normas de los Espacios Naturales Protegidos, disponen todos de un Documento Normativo, que se puede consultar en la dirección de Internet que se indica en este mismo folleto o bien:

- En la Dirección General de Ordenación del Territorio:
 - En Tenerife: Avda. de Anaga nº 35 Edificio de Servicios Múltiples I, Planta 6ª 38071 - Santa Cruz de Tenerife.
 - En Gran Canaria: C/ Profesor Agustín Millares Carlo nº 18. Edificio Usos Múltiples II. 35071 - Las Palmas de Gran Canaria.
- O en el Cabildo Insular.
- O en tu Ayuntamiento.

En el Documento Normativo de cada Plan o Norma se señalan para cada clase de suelo y zona los usos y actividades regulados en el Espacio Natural Protegido, agrupándolos en tres tipos:

- USOS Y ACTIVIDADES PERMITIDAS.** Las que no precisan de ningún tipo de autorización para llevarla a cabo.
- USOS Y ACTIVIDADES AUTORIZABLES.** Las que requieren una autorización previa por parte del Ayuntamiento o Cabildo Insular para llevarla a cabo.
- USOS Y ACTIVIDADES PROHIBIDAS.** Son aquellas que, como su nombre indica están prohibidas en la clase de suelo o en la zona donde se localiza mi terreno.

SITUACIÓN Y LOCALIZACIÓN

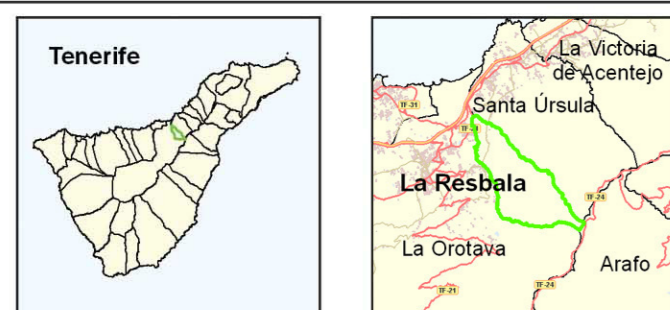

MAPA TOPOGRÁFICO



ZONIFICACIÓN



PUNTOS DE INTERÉS

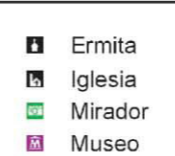

INFORMACIÓN TÉCNICA

INFORMACIÓN BASE
 Sistema de referencia: ITRF93
 Elipsoide: WGS84
 Red Geodésica: REGCAN95 (v. 2001)
 Sistema cartográfico de representación: UTM
 Huso 28 (extendido)
 Mapa Topográfico 1: 5.000 Año 2008

ESCALA 1:9.000
 0 100 200 300 Metros

INFORMACIÓN DE LOS PLANES Y NORMAS

Aprobación Inicial del Plan Especial del Paisaje Protegido de La Resbala



Consejería de Medio Ambiente y Ordenación Territorial
 Dirección General de Ordenación del Territorio

Depósito Legal: TF-1959/2010
 Impresor: Gráficas Sábater, S.L.

Copyright © Cartográfica de Canarias, S.A. 2010
 Diseño, Edición y Maquetación: Cartográfica de Canarias, S.A.

